

# Extracto de Emisores



EMISOR: **EMPRESA DE ENERGIA DE BOGOTA S.A. E.S.P.**

Periodo  
**Abril - Junio 2.017**

NEMOTÉCNICO: **EEB** CLASE DE ACCIÓN: **ACCIONES ORDINARIAS**

DATOS GENERALES	
Fecha de inscripción	8-Jul-2.008
Acciones en circulación (15-01-2.017)	9.181.177.017
Valor nominal	\$ 53,60 31-Dic-2.016
Valor patrimonial	\$ 1.240 31-Mar-2.017
Capitalización bursátil del emisor (millones de pesos)	\$ 18.086.919
Capitalización del mercado (millones de pesos)	\$ 318.824.688
Participación del emisor en la capitalización bursátil del mercado	5,67%
PRECIOS	
FECHA	
Promedio	\$ 1.916
Máximo	\$ 2.020 23-Jun-2.017
Mínimo	\$ 1.815 3-Abr-2.017
Cierre	\$ 1.970 30-Jun-2.017
Variación precio corrido del año	8,84%
Variación precio últimos 12 meses	10,36%

VOLÚMENES NEGOCIADOS (Puntas de Compra)			
Tipo de Inversionista	EEB	Mercado	% Part en Mercado
<b>Total</b>	<b>92.212</b>	<b>9.746.895</b>	<b>0,95%</b>
Pna Colombiana	25.397	969.865	2,62%
SCB	24.792	2.390.429	1,04%
Extranjeros	18.041	3.214.588	0,56%
Sector Real	13.243	717.125	1,85%
Carteras Colectivas	5.407	180.860	2,99%
Compañías de Seguros	2.126	105.473	2,02%
Sociedades de Inversión	1.512	32.490	4,65%
Fondos	1.088	79.032	1,38%
Fiduciarias	429	44.132	0,97%
Fdo de Pensiones y Cesa	176	1.746.990	0,01%
Programas de ADRs		265.911	



VOLUMEN NEGOCIADO	
EEB (millones de pesos)	\$ 92.212
Mercado (millones de pesos)	\$ 9.746.895
Participación en volumen total	0,95%
Promedio diario de negociación de la especie (millones de pesos)	\$ 1.563
Volumen promedio por operación (millones de pesos)	\$ 50,9

NÚMERO DE INVERSIONISTAS (Puntas de Compra)			
Tipo de Inversionista	EEB	Mercado	% Part en Mercado
<b>Total</b>	<b>396</b>	<b>4.420</b>	<b>8,96%</b>
Pna Colombiana	256	3.102	8,25%
Sector Real	78	457	17,07%
Extranjeros	23	719	3,20%
Carteras Colectivas	9	27	33,33%
SCB	8	17	47,06%
Fdo de Pensiones y Cesa	5	28	17,86%
Fondos	5	29	17,24%
Sociedades de Inversión	5	18	27,78%
Fiduciarias	4	8	50,00%
Compañías de Seguros	3	10	30,00%
Programas de ADRs		5	

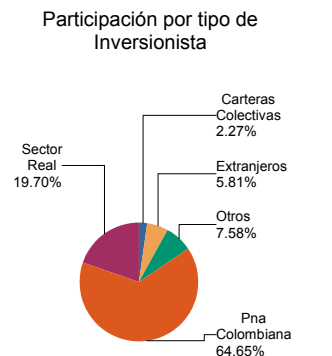

NÚMERO DE OPERACIONES	
EEB	1.813
MERCADO	140.780
Participación de EEB en el número total de operaciones	1,29%

PARTICIPACIÓN EN RUEDAS	
No. Ruedas en que participó la especie	59
No. Ruedas del mercado	59
Participación en el total de ruedas	100,00%

INDICADORES	
Participación en la canasta COLCAP	4,31%
Participación en la canasta COLSC	0,00%
Participación en la canasta COLIR	4,44%
Q - TOBIN = (Valor de mercado / Valor en libros)	1,59
RPG 12 meses = (Precio de mercado / Utilidad por acción)	24,33

## LAS 10 ESPECIES MÁS NEGOCIADAS EN EL TRIMESTRE

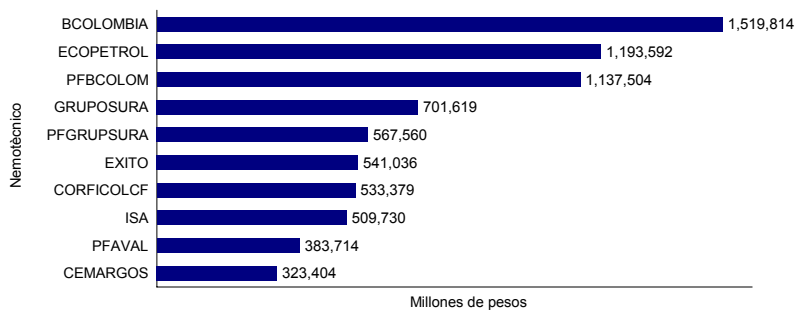

## EVOLUCIÓN DE VOLÚMENES Y PRECIOS DIARIOS DE EEB

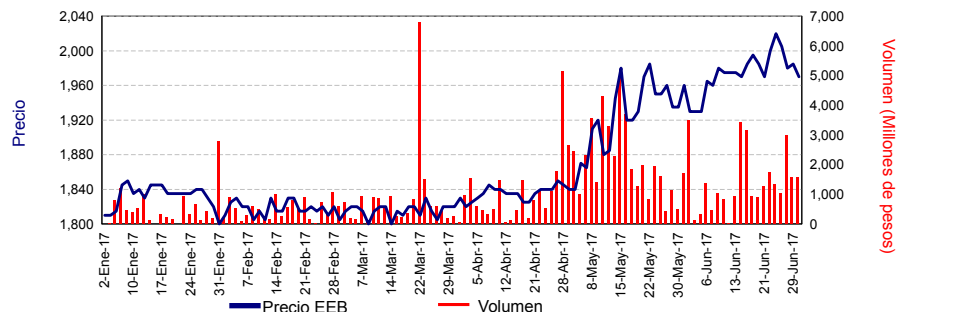

## LAS 10 ESPECIES CON MAYOR VALORIZACIÓN EN EL TRIMESTRE

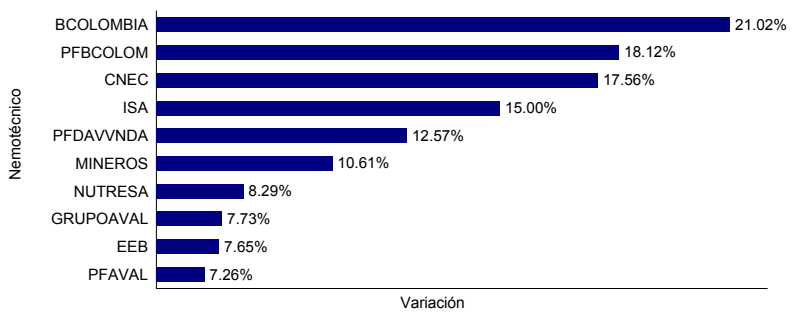

## EVOLUCIÓN DEL PRECIO DE EEB vs. COLCAP

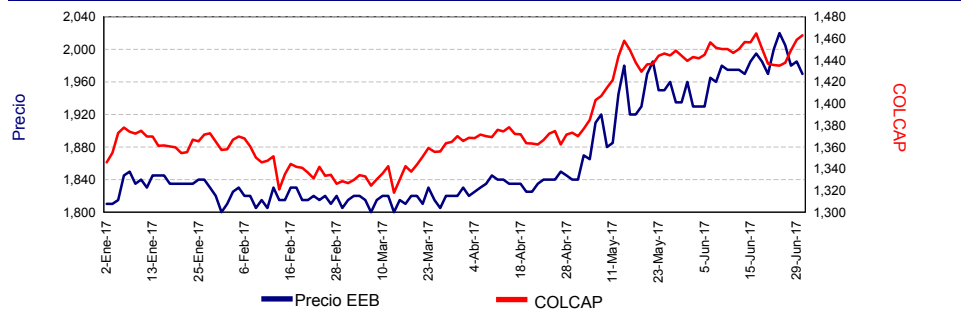

## LAS 10 SCB QUE MÁS OPERARON LA ESPECIE EN EL TRIMESTRE



## VARIACIÓN DEL PRECIO DE EEB vs. COLCAP

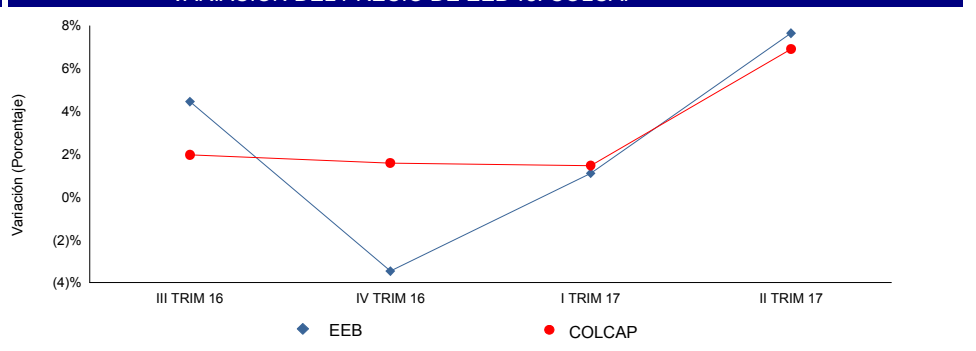

La fecha para el precio mínimo corresponde a la primera vez que se marcó este precio durante el trimestre. La fecha para el precio máximo corresponde a la última vez que se marcó este precio durante el trimestre. El presente Extracto fue elaborado con información de los sistemas de negociación que administra la Bolsa de Valores de Colombia.

# Extracto de Emisores



EMISOR: EMPRESA DE ENERGIA DE BOGOTA S.A. E.S.P.

Periodo: Abril - Junio 2,017

## DATOS GENERALES MONTOS NEGOCIADOS (Puntas de Compra)

NÚMERO DE ESPECIES DEL EMISOR EN BVC	6
TIPOS DE TITULOS	BONOS DEUDA PUBLICA INTERNA
MONEDA	COP
TASA	IPC

COP: Pesos colombianos  
 IPC: Índice de precios al consumidor  
 IB1: Indicador Bancario de Referencia  
 Nemotécnico: Nombre corto del título

FS: Tasa fija simple  
 ICP: IPC Pensional  
 TCC: Tasa de captación Corp. Fin.  
 V.V.R: Variación de la UVR

TS: Tasa Tes

TIPO DE INVERSIONISTA	BONOS ORDINARIOS	OTROS TITULOS	TOTAL EMISOR	TOTAL MERCADO	% Part en MERCADO
Carteras Colectivas		15.127	15.127	588.655	2,57%
Sociedades de Inverció		13.686	13.686	617.808	2,22%
Sector Real		1.499	1.499	633.609	0,24%
Bancos				1.818.046	
Compañías de Seguro				5.549	
Cooperativas				34.487	
Corp Financiera				3.414	
Extranjeros				16.623	
Fdo de Pensiones y Ce				45.698	
Fiduciarias				433.967	
Fondo de Empleados				303	
Fondos				41.146	
Pna Colombiana				403.224	
SCB				411.267	
<b>Total</b>	-	<b>30.312</b>	<b>30.312</b>	<b>5.053.797</b>	<b>0,60%</b>

Participación por tipo de inversionista

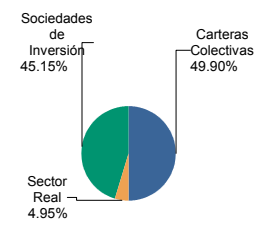

(En millones de pesos) SCB: Sociedades Comisionistas de Bolsa

El monto total negociado en el mercado para este extracto no incluye las operaciones sobre títulos emitidos por el Gobierno Nacional Central

## NÚMERO DE INVERSIONISTAS (Puntas de Compra)

TIPO DE INVERSIONISTA	BONOS ORDINARIOS	OTROS TITULOS	TOTAL EMISOR	TOTAL MERCADO	% Part en MERCADO
Carteras Colectivas		3	3	54	5,56%
Sector Real		1	1	551	0,18%
Sociedades de Inverció		1	1	16	6,25%
Bancos				9	
Compañías de Seguro				6	
Cooperativas				8	
Corp Financiera				3	
Extranjeros				44	
Fdo de Pensiones y Ce				10	
Fiduciarias				30	
Fondo de Empleados				2	
Fondos				29	
Pna Colombiana				1.896	
SCB				14	
<b>Total</b>	-	<b>5</b>	<b>5</b>	<b>2.672</b>	<b>0,19%</b>

Participación por tipo de inversionista

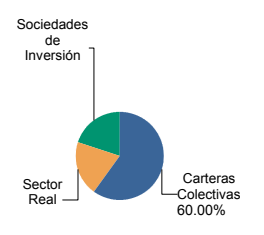

(En millones de pesos)

## RESUMEN DE LA NEGOCIACIÓN DE TÍTULOS DEL EMISOR EN EL TRIMESTRE

TÍTULO	FECHA DE EMISIÓN	VOLUMEN NEGOCIADO EN EL TRIMESTRE	% DEL VOLUMEN TOTAL DEL MERCADO	No. DE OPERACIONES	PROMEDIO POR OPERACIÓN	No. RUEDAS DONDE NEGOCIARON LOS TÍTULOS	No. RUEDAS DEL MERCADO	% SOBRE RUEDAS MERCADO
BONOS ORDINARIOS	28-Feb-2,017	60.599.988.000	0,677%	22	2.754.544.909	10	59	16,95%

Se tomaron todas las operaciones realizadas sobre títulos del emisor en el mercado secundario de renta fija durante este trimestre (contado, plazo, simultáneas, repos, carrusel, swaps). Para las emisiones de CDT's y Aceptaciones se agruparon los montos de negociación, participación en el volumen total del mercado y el número de operaciones. Para las emisiones de CDT's y Aceptaciones se promedió el monto por operación, el número de ruedas de negociación y la participación de las ruedas sobre el mercado.

### EVOLUCIÓN DE MONTOS DIARIOS DE NEGOCIACIÓN Y NÚMERO DE COMPRADORES EN TÍTULOS DEL EMISOR

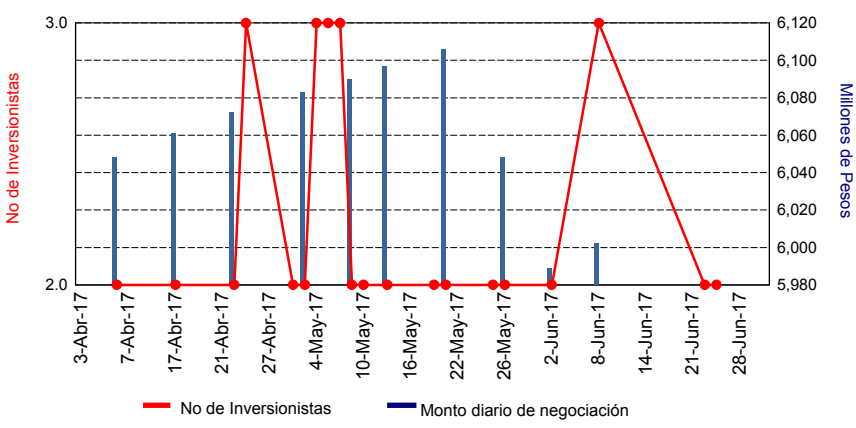

### EVOLUCIÓN DE LA TASA DE NEGOCIACIÓN DE LOS 5 TES MÁS NEGOCIADOS DURANTE EL TRIMESTRE EN LA RUEDA SPOT

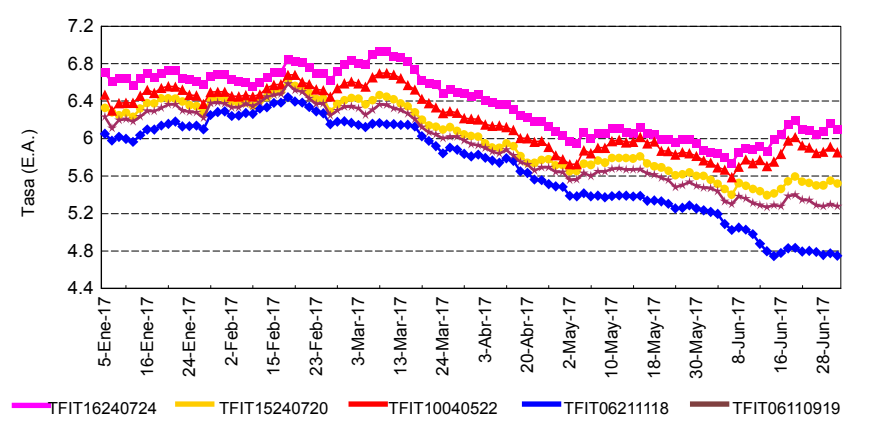

(1) Otros títulos se valoran a mercado por Indices o por valor de unidad. Puede encontrar más información sobre las especies en la pagina de la BVC: [www.bvc.com.co](http://www.bvc.com.co).  
 (2) Los volúmenes de negociación no incluyen operaciones de registro de simultaneas y TTV.

# Extracto de Emisores



**Acciones :** \* Agroguchal S.A. \* Biomax Biocombustibles S.A. \* Bmc Bolsa Mercantil De Colombia S.A \* Bolsa De Valores De Colombia S.A. \* Caracol Television S.A. \* Carton De Colombia S.A. \* Corredores Asociados S.A. \* Cemex Latam Holdings S.A \* Canacol Energy Ltd \* Coltejer S.A. \* Construcciones Civiles S.A. \* Constructora Concreto S.A. \* Coomeva Entidad Promotora De Salud S.A. \* Corporacion De Ferias Y Exposiciones S.A. \* Alimentos Derivados De La Cana S.A. \* Construcciones El Condor S.A. \* Compania De Electricidad De Tulua S.A. E.S.P. \* Compania De Empaques S.A. \* Industrias Estra S.A. \* Empresa De Telecomunicaciones De Bogota S.A. E.S.P. \* Fabricato S.A \* Productos Familia S.A. \* Fondo Ganadero Del Tolima S.A. \* Gas Natural Del Oriente S.A. E.S.P. \* Fondo Bursatil Horizons Colombia Select De S&P \* Fondo Bursatil Ishares Colcap \* Fondo Bursatil Ishares Colombia Risk Weighted \* Castilla Agricola S.A. \* Inversiones Equipos Y Servicios S.A. \* Inversiones Venecia S.A. \* Manufacturas De Cemento S.A. \* Clinica De Marly S.A. \* Mayaguez S.A. \* Mineros S.A. \* Grupo Nutresa S.A. \* Grupo Orbis S.A \* Acerias Paz Del Rio S.A. \* Avianca Holdings S.A. \* Carvajal Empaques S.A. \* Administradora De Fondos De Pensiones Y Cesantias Proteccion \* R.C.N. Television S.A. \* Riopaila Agricola S.A. \* Riopaila Castilla S.A. \* Compania Agricola San Felipe S.A. \* Tecnoglass Inc \* Valores Industriales S.A. \* Valorem S.A. \* Valores Simesa S.A. **Acciones y Renta Fija :** \* Banco De Occidente S.A. \* Banco Davivienda S.A \* Bancolombia S.A. \* Banco De Bogota S.A. \* Banco Bilbao Vizcaya Argentaria Colombia S.A. Bbva Colombia \* Grupo Argos S.A. \* Banco Popular S.A. \* Cementos Argos S.A. \* Celsia S.A E.S.P Antes Colinvers \* Colombina S.A. \* Ecopetrol S.A. \* Empresa De Energia De Bogota S.A. E.S.P. \* Empresa De Energia Del Pacifico S.A. E.S.P. \* Enka De Colombia S.A. \* Almacenes Exito S.A. \* Grupo Aval Acciones Y Valores S.A. \* Gas Natural S.A. E.S.P. \* Interconexion Electrica S.A. E.S.P. \* Odinsa S.A. \* Promigas S.A. E.S.P. \* Grupo De Inversiones Suramericana S.A. \* Grupo Bolivar S.A. \* Organizacion Terpel S.A. \* Corporacion Financiera Colombiana Corficolombiana \* Banco Comercial Av Villas S.A. **Renta Fija y Otros :** \* Banco Caja Social \* Cartera Colectiva Cerrada Por Comportamientos Accicolf \* Cartera Colectiva Cerrada Compartimento Actival Dc2 \* C.C.C. Por Comp. Old Mutual Inmobiliaria \* Fideicomiso Titulos De Inversion Inmobiliaria Cc Andino \* Fideicomiso Oikos Centro De Negocios Andino Of. 901 \* Itau Corpbanca Colombia S.A. \* Gobierno Republica De Colombia \* Instituto Colombiano De Reforma Agraria Incora \* Alpina Productos Alimenticios S.A. \* Aerovias Del Continente Americano S A \* Banco Centroamericano De Integracion Economica Bcie \* Banco De Comercio Exterior De Colombia S.A. \* Bogota D.C. \* Corporacion Andina De Fomento Caf \* Emgesa S.A. E.S.P. \* Banco Colpatría Multibanca Colpatría S.A. \* Credifamilia Compa#la De Financiamiento S.A01 \* Codensa S.A. Esp \* Coltefinanciera S.A. Compa#A De Financiamiento \* Departamento De Cundinamarca \* Epm Bogota S.A Esp. \* Empresas Publicas De Medellin E.S.P. \* Une Epm Telecomunicaciones \* Banco Finandina S.A. \* Fideicomiso Grupo Nutresa S.A. \* Fideicomiso No. 3-4-1331 Concesionaria De Occidente S.A. \* Financiera De Desarrollo Territorial S.A. \* Banco Compartir S.A. Bancocompartir S.A. \* Gases De Occidente S.A E.S.P \* Isagen S.A. E.S.P. \* Suramericana S.A. \* Banco Pichincha S.A. \* Leasing Corficolombiana S.A. Compa#la De Financiamiento \* Municipio De Medellin \* Fideicomiso Pagares Municipio De Cali \* Chevrontexaco Petroleum Company \* Caja De Auxilios Y De Prestaciones De Acdac \* Administradora Colombiana De Pensiones Colpensiones \* Occidental De Colombia Inc \* Proyecto De Infraestructura S.A. Pisa \* Renting Colombia S.A \* Sodimac Colombia S.A. \* Servicios Financieros S.A. Cia. De Financiamiento Comercial \* Surtidora De Gases Del Caribe S.A. E.S.P \* Btg Pactual Titulos De Participacion \* Fideicomiso Estaciones Metrolinea Ltda \* Transelca S.A. E.S.P \* Carvajal S.A. \* Banco Mundo Mujer S.A. \* Bnp Paribas Colombia Corporacion Financiera S.A \* Banco Coomeva S.A. \* Banco Procredit Colombia S.A. \* Banco Gnb Sudameris S.A. \* Banco Santander De Negocios Colombia S.A \* Creditos Y Ahorro Credifinanciera S.A. \* Banco Agrario De Colombia \* Citibank Colombia \* Confiar Cooperativa Financiera \* Central Cooperativa Financiera Para La Promocion Social \* Giros Y Finanzas S.A. Compa#A De Financiamiento \* Banco Falabella S.A. \* G.M.A.C. Financiera De Colombia S.A. Cia. Fcto. Comercial \* La Hipotecaria Compania De Financiamiento S.A. \* Financiera Internacional S.A. Compa#la De Financiamiento \* Itau Bba Colombia S.A Corporacion Financiera \* Jpmorgan Corporacion Financiera S.A. \* Financiera Juriscoop S.A. Compania De Financiamiento \* Arco Grupo Bancoldex S.A. Compania De Financiamiento \* Financiera Dann Regional Compania De Financiamiento S.A. \* Banco Multibank S.A. \* Banco De Las Microfinanzas Bancamia S.A. \* Compania De Financiamiento Tuya S.A. \* Banco W S.A \* Banco De La Republica \* \* Patrimonio Autonomo Estrategias Inmobiliarias \* Cartera Colectiva Factoring Afin \* Fondo De Inversion Colectiva Cerrado Factoring \* Fondo De Capital Privado Renta Inmobiliaria \* Fideicomiso Cartera Comercial Coltejer \* Fideicomiso Titularizacion Findeter \* Fondo De Capital Privado Colombia Inmobiliaria \* Cartera Colectiva Escalonada Midas Acciones Ecopetrol \* Fondo Capital Privado Escala Capital \* Fondo De Inversion Colectiva Cerrado Esparta 180 \* Cartera Colectiva Escalonada Midas Factor \* Fondo Transandino Colombia \* Compartimento Facturas Cce Global Sec.Credit Oportunities \* Cartera Colectiva Inmobiliaria Inmoval \* Fonval 24 Cartera Colectiva \* Fondo De Inversion Colectiva Global Opportunities \* Compartimentos Titulos Valores Cce Global Sec Credit Oportu \* Invertir En Libranzas Compartimento Clase 1 Y 2 \* Fideicomiso Oikos Ladrillos Av. Chile Ing \* Cartera Colectiva Escalona Occidecol \* Fedeicomiso Oikos Cabecerera Del Llano \* Fideicomiso T.Tulos De Participaci.N Inmobiliaria Ed Sancho \* Fideicomiso Acueducto De Bogota \* Fideicomiso Titularizacion Inversiones Concreto S.A \* Patrimonio Autonomo Titulos Homecenter \* Fideicomiso Hoteles Estelar \* Patrimonio Aut.Nomo Inversiones La 14 2009-01 \* Titularizadora Colombiana S.A. \* Inst Col De Cred Educativo Y Estudios Tecnicos En El Exterio \* Fondo Para El Financiamiento Del Sector Agropecuario Finagro \* Fideicomiso Tim Fidunion - Fibratolima Tif01-2000 \* Patrimonio Autonomo Cadenalco 75 A#Os \* Patrimonio Autonomo Parque Industrial Alsacia \* Patrimonio Autonomo Parque Industrial Alsacia

Para mayor información comunicarse con:

## CELSE GUEVARA CRUZ

Gerente Operaciones y Servicio al Cliente  
Teléfono: 1-3139800  
cguvara@bvc.com.co

## LUIS ALEJANDRO GARZÓN

Profesional Centro de Información Bursátil  
Teléfono: 3139800 Ext: 5111  
lgarzon@bvc.com.co

## JUAN CARLOS ARROYAVE CANO

Líder Centro Información Bursátil  
Teléfono: 3139800 Ext: 5111  
jarroyave@bvc.com.co

