

Extracto de Emisores



EMISOR: **EMPRESA DE ENERGIA DE BOGOTA S.A. E.S.P.**

Periodo
Enero - Marzo 2.017

NEMOTÉCNICO: **EEB** CLASE DE ACCIÓN: **ACCIONES ORDINARIAS**

| DATOS GENERALES | |
|--|-----------------------|
| Fecha de inscripción | 8-Jul-2.008 |
| Acciones en circulación (15-01-2.017) | 9.181.177.017 |
| Valor nominal | \$ 53,60 31-Dic-2.016 |
| Valor patrimonial | \$ 1.269 31-Dic-2.016 |
| Capitalización bursátil del emisor (millones de pesos) | \$ 16.801.554 |
| Capitalización del mercado (millones de pesos) | \$ 303.370.379 |
| Participación del emisor en la capitalización bursátil del mercado | 5,54% |

| PRECIOS | | FECHA | |
|-----------------------------------|----------|--------------|--|
| Promedio | \$ 1.817 | | |
| Máximo | \$ 1.850 | 6-Ene-2.017 | |
| Mínimo | \$ 1.790 | 31-Ene-2.017 | |
| Cierre | \$ 1.830 | 31-Mar-2.017 | |
| Variación precio corrido del año | 1,10% | | |
| Variación precio últimos 12 meses | -3,68% | | |

| VOLUMEN NEGOCIADO | |
|--|--------------|
| EEB (millones de pesos) | \$ 38.426 |
| Mercado (millones de pesos) | \$ 7.899.276 |
| Participación en volumen total | 0,49% |
| Promedio diario de negociación de la especie (millones de pesos) | \$ 610 |
| Volumen promedio por operación (millones de pesos) | \$ 40,9 |

| NÚMERO DE OPERACIONES | |
|--|---------|
| EEB | 939 |
| MERCADO | 134.735 |
| Participación de EEB en el número total de operaciones | 0,70% |

| PARTICIPACIÓN EN RUEDAS | |
|--|--------|
| No. Ruedas en que participó la especie | 62 |
| No. Ruedas del mercado | 63 |
| Participación en el total de ruedas | 98,41% |

| INDICADORES | |
|--|-------|
| Participación en la canasta COLCAP | 4,19% |
| Participación en la canasta COLSC | 0,00% |
| Participación en la canasta COLIR | 4,41% |
| Q - TOBIN = (Valor de mercado / Valor en libros) | 1,44 |
| RPG 12 meses = (Precio de mercado / Utilidad por acción) | 13,04 |

| LAS 10 ESPECIES MÁS NEGOCIADAS EN EL TRIMESTRE | |
|--|---------|
| PFBCOLOM | 983,712 |
| ECOPETROL | 852,442 |
| BCOLOMBIA | 716,044 |
| EXITO | 702,747 |
| ICOLCAP | 614,449 |
| GRUPOSURA | 510,807 |
| CORFICOLCF | 377,770 |
| PFAVAL | 373,570 |
| GRUPOARGOS | 339,848 |
| PFDVAVNDA | 317,018 |

| LAS 10 ESPECIES CON MAYOR VALORIZACIÓN EN EL TRIMESTRE | |
|--|--------|
| MINEROS | 27.60% |
| GDXJ | 22.41% |
| BRF | 21.81% |
| AAPL | 16.81% |
| ISA | 16.23% |
| FB | 15.81% |
| ISAGEN | 15.04% |
| GDX | 14.67% |
| BVC | 11.98% |
| PFCARPAK | 10.30% |

| LAS 10 SCB QUE MÁS OPERARON LA ESPECIE EN EL TRIMESTRE | |
|--|----|
| CREDICORP CAPITAL COLOMBIA S.A. | 17 |
| HELM COMISIONISTA DE BOLSA S.A. | 16 |
| VALORES BANCOLOMBIA S.A. C.B. | 15 |
| CORREDORES DAVIVIENDA S.A. CDEB | 14 |
| ALIANZA VALORES S.A. | 13 |
| ULTRASERFINCO S.A. | 12 |
| BTG PACTUAL COLOMBIA SA COMS | 11 |
| CASA DE BOLSA S.A. SCB | 10 |
| LARRAIN VIAL COLOMBIA S.A. | 9 |
| OLD MUTUAL VALORES S.A. C DE B | 8 |

| VOLÚMENES NEGOCIADOS (Puntas de Compra) | | | |
|---|---------------|------------------|-------------------|
| Tipo de Inversionista | EEB | Mercado | % Part en Mercado |
| Total | 38.426 | 7.899.276 | 0,49% |
| SCB | 16.151 | 1.939.093 | 0,83% |
| Pna Colombiana | 5.083 | 993.273 | 0,51% |
| Fondos | 4.754 | 101.174 | 4,70% |
| Sector Real | 4.702 | 530.639 | 0,89% |
| Extranjeros | 3.825 | 2.080.514 | 0,18% |
| Carteras Colectivas | 2.741 | 111.533 | 2,46% |
| Fiduciarias | 857 | 56.903 | 1,51% |
| Compañías de Seguros | 270 | 50.539 | 0,53% |
| Fdo de Pensiones y Cesa | 43 | 1.626.324 | 0% |
| Corp Financiera | | 525 | |
| Factoring | | 20 | |
| Programas de ADRs | | 384.437 | |
| Sociedades de Inversión | | 24.302 | |

Participación por tipo de Inversionista

SCB: Sociedades Comisionistas de Bolsa

| NÚMERO DE INVERSIONISTAS (Puntas de Compra) | | | |
|---|------------|--------------|-------------------|
| Tipo de Inversionista | EEB | Mercado | % Part en Mercado |
| Total | 160 | 5.368 | 2,98% |
| Pna Colombiana | 93 | 4.111 | 2,26% |
| Sector Real | 27 | 543 | 4,97% |
| Carteras Colectivas | 10 | 37 | 27,03% |
| Extranjeros | 10 | 560 | 1,79% |
| SCB | 8 | 17 | 47,06% |
| Fondos | 5 | 26 | 19,23% |
| Fdo de Pensiones y Cesa | 4 | 31 | 12,90% |
| Fiduciarias | 2 | 7 | 28,57% |
| Compañías de Seguros | 1 | 9 | 11,11% |
| Corp Financiera | | 1 | |
| Factoring | | 1 | |
| Programas de ADRs | | 5 | |
| Sociedades de Inversión | | 20 | |

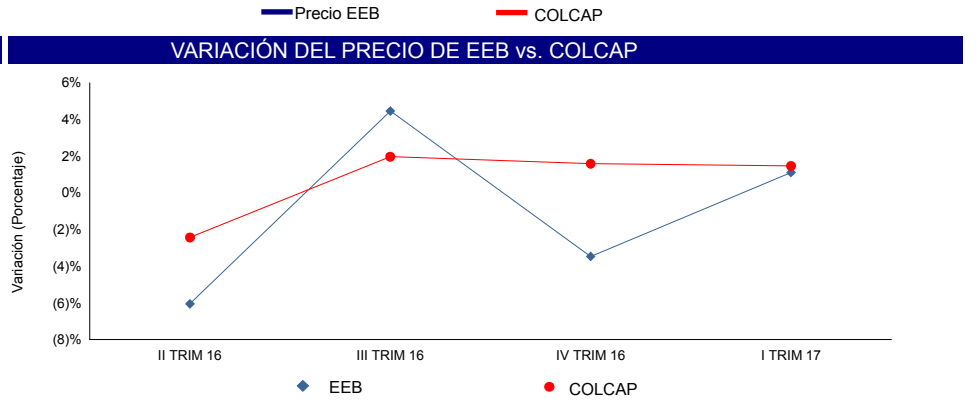
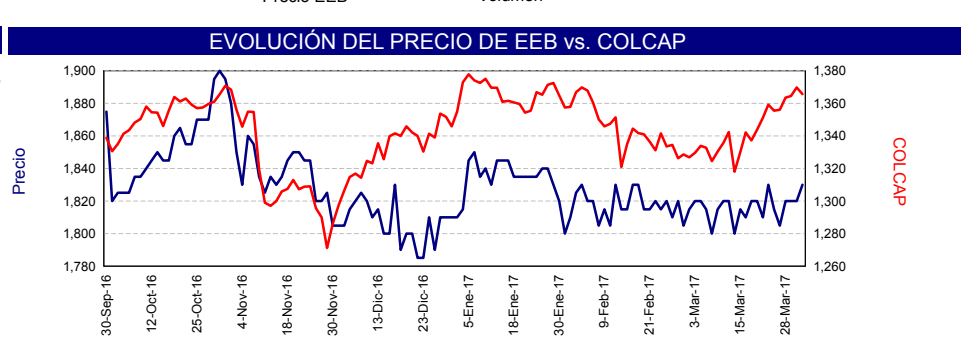

La fecha para el precio mínimo corresponde a la primera vez que se marcó este precio durante el trimestre. La fecha para el precio máximo corresponde a la última vez que se marcó este precio durante el trimestre. El presente Extracto fue elaborado con información de los sistemas de negociación que administra la Bolsa de Valores de Colombia.

Extracto de Emisores



EMISOR: **EMPRESA DE ENERGIA DE BOGOTA S.A. E.S.P.**

Periodo **Enero - Marzo 2,017**

DATOS GENERALES MONTOS NEGOCIADOS (Puntas de Compra)

| | |
|--------------------------------------|-----------------------------|
| NÚMERO DE ESPECIES DEL EMISOR EN BVC | 6 |
| TIPOS DE TITULOS | BONOS DEUDA PUBLICA INTERNA |
| MONEDA | COP |
| TASA | IPC |

COP: Pesos colombianos
 FS: Tasa fija simple TS: Tasa Tes
 IPC: Índice de precios al consumidor
 ICP: IPC Pensional
 IB1: Indicador Bancario de Referencia
 TCC: Tasa de captación Corp. Fin.
 Nemotécnico: Nombre corto del título
 V.V.R: Variación de la UVR

| TIPO DE INVERSIONISTA | BONOS ORDINARIOS | OTROS TITULOS | TOTAL EMISOR | TOTAL MERCADO | % Part en MERCADO |
|------------------------|------------------|---------------|---------------|------------------|-------------------|
| Carteras Colectivas | | 12.539 | 12.539 | 875.919 | 1,43% |
| Sector Real | | 3.299 | 3.299 | 715.962 | 0,46% |
| SCB | | 3.001 | 3.001 | 512.010 | 0,59% |
| Pna Colombiana | | 1.154 | 1.154 | 997.015 | 0,12% |
| Compañías de Seguro | | 1.001 | 1.001 | 4.435 | 22,58% |
| Fondos | | 501 | 501 | 106.096 | 0,47% |
| Bancos | | | | 1.608.294 | |
| Cooperativas | | | | 60.527 | |
| Corp Financiera | | | | 9.863 | |
| Extranjeros | | | | 18.903 | |
| Fdo de Pensiones y Ce | | | | 23.291 | |
| Fiduciarias | | | | 427.839 | |
| Fondo de Empleados | | | | 6.967 | |
| Sociedades de Inversió | | | | 240.584 | |
| Total | - | 21.495 | 21.495 | 5.607.705 | 0,38% |

Participación por tipo de inversionista

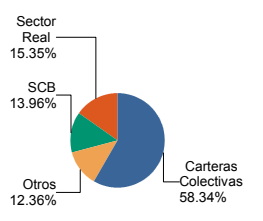

(En millones de pesos) SCB: Sociedades Comisionistas de Bolsa

El monto total negociado en el mercado para este extracto no incluye las operaciones sobre títulos emitidos por el Gobierno Nacional Central

NÚMERO DE INVERSIONISTAS (Puntas de Compra)

| TIPO DE INVERSIONISTA | BONOS ORDINARIOS | OTROS TITULOS | TOTAL EMISOR | TOTAL MERCADO | % Part en MERCADO |
|------------------------|------------------|---------------|--------------|---------------|-------------------|
| Pna Colombiana | | 4 | 4 | 2.468 | 0,16% |
| Carteras Colectivas | | 1 | 1 | 62 | 1,61% |
| Compañías de Seguro | | 1 | 1 | 6 | 16,67% |
| Fondos | | 1 | 1 | 31 | 3,23% |
| SCB | | 1 | 1 | 15 | 6,67% |
| Sector Real | | 1 | 1 | 578 | 0,17% |
| Bancos | | | | 9 | |
| Cooperativas | | | | 7 | |
| Corp Financiera | | | | 2 | |
| Extranjeros | | | | 50 | |
| Fdo de Pensiones y Ce | | | | 7 | |
| Fiduciarias | | | | 37 | |
| Fondo de Empleados | | | | 4 | |
| Sociedades de Inversió | | | | 21 | |
| Total | - | 9 | 9 | 3.297 | 0,27% |

Participación por tipo de inversionista

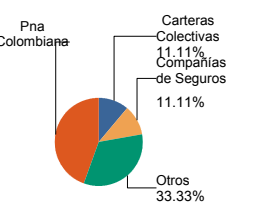

(En millones de pesos)

RESUMEN DE LA NEGOCIACIÓN DE TÍTULOS DEL EMISOR EN EL TRIMESTRE

| TÍTULO | FECHA DE EMISIÓN | VOLUMEN NEGOCIADO EN EL TRIMESTRE | % DEL VOLUMEN TOTAL DEL MERCADO | No. DE OPERACIONES | PROMEDIO POR OPERACIÓN | No. RUEDAS DONDE NEGOCIARON LOS TÍTULOS | No. RUEDAS DEL MERCADO | % SOBRE RUEDAS MERCADO |
|------------------|------------------|-----------------------------------|---------------------------------|--------------------|------------------------|---|------------------------|------------------------|
| BONOS ORDINARIOS | 28-Feb-2,017 | 40.355.476.861 | 0,455% | 22 | 1.834.339.857 | 9 | 63 | 14,29% |

Se tomaron todas las operaciones realizadas sobre títulos del emisor en el mercado secundario de renta fija durante este trimestre (contado, plazo, simultáneas, repos, carrusel, swaps). Para las emisiones de CDT's y Aceptaciones se agruparon los montos de negociación, participación en el volumen total del mercado y el número de operaciones. Para las emisiones de CDT's y Aceptaciones se promedió el monto por operación, el número de ruedas de negociación y la participación de las ruedas sobre el mercado.

EVOLUCIÓN DE MONTOS DIARIOS DE NEGOCIACIÓN Y NÚMERO DE COMPRADORES EN TÍTULOS DEL EMISOR

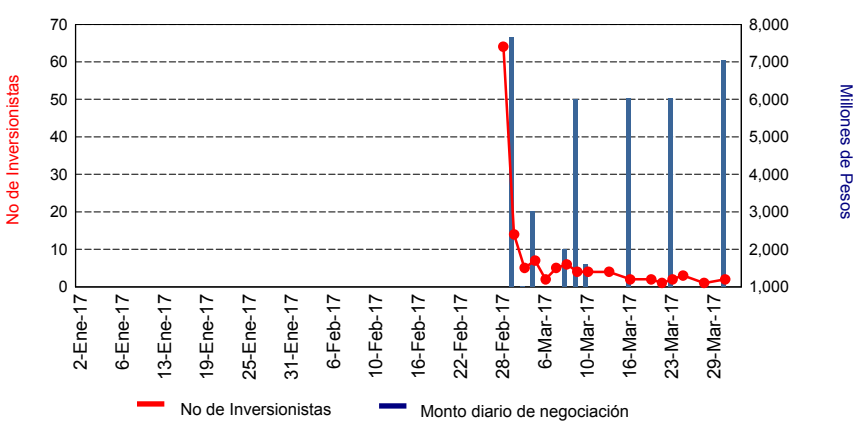

EVOLUCIÓN DE LA TASA DE NEGOCIACIÓN DE LOS 5 TES MÁS NEGOCIADOS DURANTE EL TRIMESTRE EN LA RUEDA SPOT

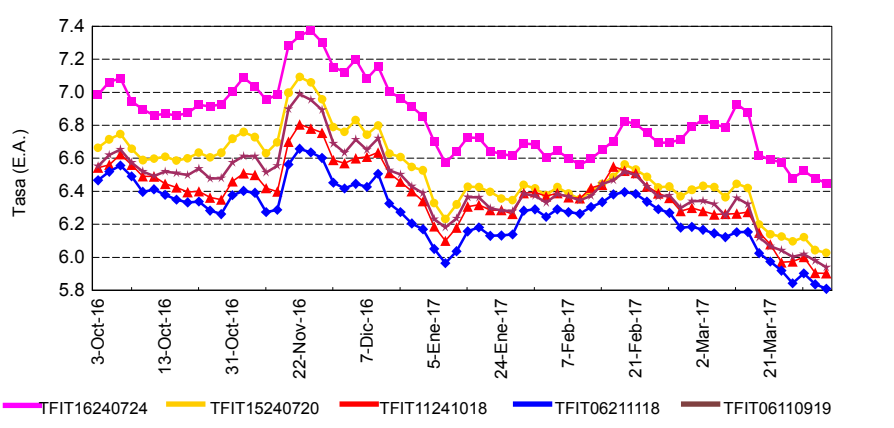

(1) Otros títulos se valoran a mercado por Indices o por valor de unidad. Puede encontrar más información sobre las especies en la pagina de la BVC: www.bvc.com.co.
 (2) Los volúmenes de negociación no incluyen operaciones de regreso de simultaneas y TTV.

Extracto de Emisores



Acciones : * Agroguchal S.A. * Biomax Biocombustibles S.A. * Bmc Bolsa Mercantil De Colombia S.A * Bolsa De Valores De Colombia S.A. * Caracol Television S.A. * Carton De Colombia S.A. * Corredores Asociados S.A. * Cemex Latam Holdings S.A * Canacol Energy Ltd * Coltejer S.A. * Construcciones Civiles S.A. * Constructora Concreto S.A. * Coomeva Entidad Promotora De Salud S.A. * Corporacion De Ferias Y Exposiciones S.A. * Alimentos Derivados De La Cana S.A. * Construcciones El Condor S.A. * Compania De Electricidad De Tulua S.A. E.S.P. * Compania De Empaques S.A. * Industrias Estra S.A. * Empresa De Telecomunicaciones De Bogota S.A. E.S.P. * Fabricato S.A * Productos Familia S.A. * Fondo Ganadero Del Tolima S.A. * Gas Natural Del Oriente S.A. E.S.P. * Fondo Bursatil Horizons Colombia Select De S&P * Fondo Bursatil Ishares Colcap * Fondo Bursatil Ishares Colombia Risk Weighted * Castilla Agricola S.A. * Inversiones Equipos Y Servicios S.A. * Inversiones Venecia S.A. * Manufacturas De Cemento S.A. * Clinica De Marly S.A. * Mayaguez S.A. * Mineros S.A. * Grupo Nutresa S.A. * Grupo Orbis S.A * Acerias Paz Del Rio S.A. * Avianca Holdings S.A. * Carvajal Empaques S.A. * Administradora De Fondos De Pensiones Y Cesantias Proteccion * R.C.N. Television S.A. * Riopaila Agricola S.A. * Riopaila Castilla S.A. * Compania Agricola San Felipe S.A. * Tecnoglass Inc * Valores Industriales S.A. * Valorem S.A. * Valores Simesa S.A. **Acciones y Renta Fija :** * Banco De Occidente S.A. * Banco Davivienda S.A * Bancolombia S.A. * Banco De Bogota S.A. * Banco Bilbao Vizcaya Argentaria Colombia S.A. Bbva Colombia * Grupo Argos S.A. * Banco Popular S.A. * Cementos Argos S.A. * Celsia S.A E.S.P Antes Colinvers * Colombina S.A. * Ecopetrol S.A. * Empresa De Energia De Bogota S.A. E.S.P. * Empresa De Energia Del Pacifico S.A. E.S.P. * Enka De Colombia S.A. * Almacenes Exito S.A. * Grupo Aval Acciones Y Valores S.A. * Gas Natural S.A. E.S.P. * Interconexion Electrica S.A. E.S.P. * Organizacion De Ingenieria Internacional S.A. * Promigas S.A. E.S.P. * Grupo De Inversiones Suramericana S.A. * Grupo Bolivar S.A. * Organizacion Terpel S.A. * Corporacion Financiera Colombiana Corficolombiana * Banco Comercial Av Villas S.A. **Renta Fija y Otros :** * Banco Caja Social * Cartera Colectiva Cerrada Por Comportamientos Accicolf * Cartera Colectiva Cerrada Compartimento Actival Dc2 * C.C.C. Por Comp. Old Mutual Inmobiliaria * Fideicomiso T.Tulos De Inversi.N Inmobiliaria Oikos Centro * Fideicomiso Oikos Centro De Negocios Andino Of. 901 * Banco Corpbanca Colombia S.A. * Gobierno Republica De Colombia * Instituto Colombiano De Reforma Agraria Incora * Alpina Productos Alimenticios S.A. * Aerovias Del Continente Americano S A * Banco Centroamericano De Integracion Economica Bcie * Banco De Comercio Exterior De Colombia S.A. * Bogota D.C. * Corporacion Andina De Fomento Caf * Emgesa S.A. E.S.P. * Banco Colpatria Multibanca Colpatria S.A. * Credifamilia Compa#la De Financiamiento S.A01 * Codensa S.A. Esp * Coltefinanciera S.A. Compa#A De Financiamiento * Departamento De Cundinamarca * Epm Bogota S.A Esp. * Empresas Publicas De Medellin E.S.P. * Une Epm Telecomunicaciones * Banco Falabella S.A. * Banco Finandina S.A. * Fideicomiso Grupo Nutresa S.A. * Fideicomiso No. 3-4-1331 Concesionaria De Occidente S.A. * Banco Compartir S.A. Bancompartir S.A. * Gases De Occidente S.A E.S.P * Isagen S.A. E.S.P. * Suramericana S.A. * Banco Pichincha S.A. * Leasing Corficolombiana S.A. Compa#la De Financiamiento * Municipio De Medellin * Superintendias Y Droguerías Olimpica S.A * Fideicomiso Pagares Municipio De Cali * Chevrontexaco Petroleum Company * Caja De Auxilios Y De Prestaciones De Acdac * Administradora Colombiana De Pensiones Colpensiones * Occidental De Colombia Inc * Proyecto De Infraestructura S.A. Pisa * Renting Colombia S.A * Sodimac Colombia S.A. * Servicios Financieros S.A. Cia. De Financiamiento Comercial * Surtidora De Gases Del Caribe S.A. E.S.P * Btg Pactual Titulos De Participacion * Fideicomiso Estaciones Metrolinea Ltda * Transelca S.A. E.S.P * Carvajal S.A. * Banco Mundo Mujer S.A. * Bnp Paribas Colombia Corporacion Financiera S.A * Banco Coomeva S.A. * Banco Procredit Colombia S.A. * Banco Gnb Sudameris S.A. * Banco Santander De Negocios Colombia S.A * Creditos Y Ahorro Credifinanciera S.A. * Banco Agrario De Colombia * Citibank Colombia * Confiar Cooperativa Financiera * Central Cooperativa Financiera Para La Promocion Social * Giros Y Finanzas S.A. Compa#A De Financiamiento * Financiera De Desarrollo Territorial S.A. * G.M.A.C. Financiera De Colombia S.A. Cia. Fcto. Comercial * La Hipotecaria Compania De Financiamiento S.A. * Financiera Internacional S.A. Compa#la De Financiamiento * Itau Bba Colombia S.A Corporacion Financiera * Jpmorgan Corporacion Financiera S.A. * Financiera Juriscoop S.A. Compania De Financiamiento * Leasing Bancoldex S.A. Compa#la De Financiamiento * Financiera Dann Regional Compania De Financiamiento S.A. * Banco Multibank S.A. * Banco De Las Microfinanzas Bancamia S.A. * Compania De Financiamiento Tuya S.A. * Banco Wwb Colombia * Banco De La Republica * * Patrimonio Autonomo Estrategias Inmobiliarias * Cartera Colectiva Factoring Afin * Fondo De Inversion Colectiva Cerrado Factoring * Fondo De Capital Privado Renta Inmobiliaria * Fideicomiso Cartera Comercial Coltejer * Fideicomiso Titularizacion Findeter * Fondo De Capital Privado Colombia Inmobiliaria * Cartera Colectiva Escalonada Old Mutual Acciones * Cartera Colectiva Escalonada Midas Acciones Ecopetrol * Fondo Capital Privado Escala Capital * Fondo De Inversion Colectiva Cerrado Esparta 180 * Cartera Colectiva Escalonada Midas Factor * Cartera Colectiva Escalonada Nacion 180 * Fondo Transandino Colombia * Compartimento Facturas Cce Global Sec.Credit Oportunities * Cartera Colectiva Inmobiliaria Inmoval * Fcp Inverlink Est Inmobiliarias Comp 1 * Fonval 24 Cartera Colectiva * Fondo De Inversion Colectiva Global Oportunities * Compartimentos Titulos Valores Cce Global Sec Credit Oportu * Invertir En Libranzas Compartimento Clase 1 Y 2 * Fideicomiso Oikos Ladrillos Av. Chile Ing * Cartera Colectiva Escalona Occidecol * Fedeicomiso Oikos Cabecerera Del Llano * Cartera Colectiva Cerrada Renta Capital * Fideicomiso T.Tulos De Participaci.N Inmobiliaria Ed Sancho * Fideicomiso Acueducto De Bogota * Fideicomiso Titularizacion Inversiones Concreto S.A * Patrimonio Autonomo Titulos Homecenter * Fideicomiso Hoteles Estelar * Patrimonio Autonomo Iplc * Patrimonio Aut.Nomo Inversiones La 14 2009-01 * Fideicomiso Pa Nqs Sur Tramo 1 * Patrimonio Autonomo Transmilenio Fase Iii * Titularizadora Colombiana S.A. * Fideicomiso Notas Codad Sa * Inst Col De Cred Educativo Y Estudios Tecnicos En El Exterio * Fondo Para El Financiamiento Del Sector Agropecuario Finagro * Patrimonio Autonomo Tdex 10-1 * Fideicomiso De Cartera Hipotecaria Titularizada Colmena02-95 * Fideicomiso Tim Fidunion - Fibratolima Tif01-2000 * Patrimonio Autonomo Cadenalco 75 A#Os * Patrimonio Autonomo Parque Industrial Alsacia * Patrimonio Autonomo Parque Industrial Alsacia

Para mayor información comunicarse con:

CELSO GUEVARA CRUZ

Gerente Operaciones y Servicio al Cliente
Teléfono: 1-3139800
cguerrera@bvc.com.co

LUIS ALEJANDRO GARZÓN

Profesional Centro de Información Bursátil
Teléfono: 3139800 Ext: 5111
lgarzon@bvc.com.co

JUAN CARLOS ARROYAVE CANO

Líder Centro Información Bursátil
Teléfono: 3139800 Ext: 5111
jarroyave@bvc.com.co



BOLSA DE VALORES DE COLOMBIA